



**MINISTERIO DE HACIENDA Y
CRÉDITO PÚBLICO**



**INFORME DE RECAUDO,
LUCHA CONTRA LA
EVASIÓN Y EL
CONTRABANDO**

2022

DIAN[®]



Cifras recaudo bruto acumulado en 2022

La meta de recaudo bruto para el 2022 se fijó en: \$215,75 billones



RECAUDO BRUTO
2022

\$228,60

billones



% CUMPLIMIENTO
DE META

106.0%

GRÁFICA
COMPARATIVA:

\$173.9
billones



\$228,60
billones



31,5%

Variación positiva

Crecimiento del 31,5% en comparación con
el recaudo bruto de 2021

Impuestos con mayor participación en el recaudo bruto en 2022

Concepto	Valor recaudo	Participación
Retención Renta	\$78.996.097	34,6%
Aduanas	\$48.708.699	21,3%
Ventas	\$45.325.505	19,8%
Demás Impuestos	\$55.566.550	24,3%
Total	\$228.596.852	100.0%%

- **Recaudo tributos asociados a la actividad económica interna en 2022:**

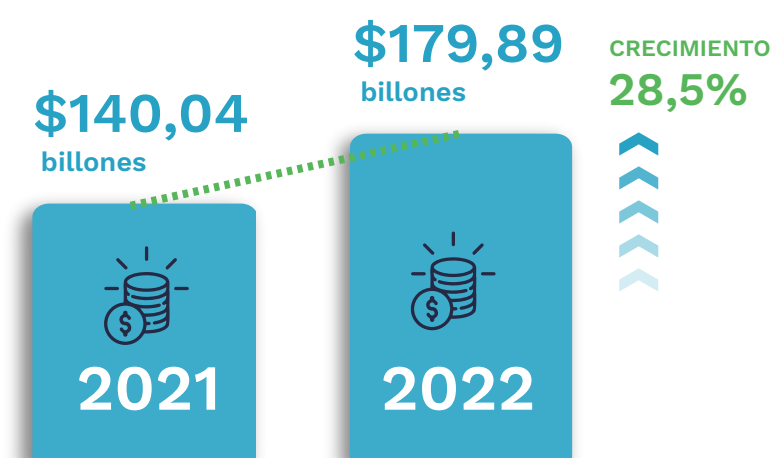

La participación en el recaudo bruto de los tributos asociados a la actividad económica interna en 2022 fue del **78,7%**.

- **Recaudo tributos asociados al comercio exterior en 2022:**

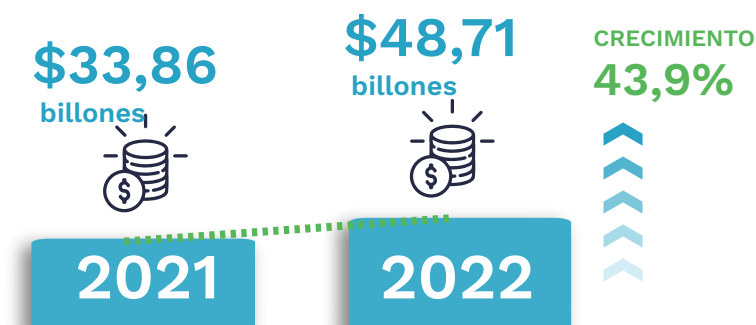

La participación en el recaudo bruto de los tributos asociados al comercio exterior en 2022 fue del **21,3%**.

- **Recaudo con Títulos de Devolución de Impuestos - TIDIS acumulado en 2022: \$16,50 billones** con una variación positiva frente a 2021 de **44,55%**.



Cifras de recaudo bruto en diciembre de 2022



RECAUDO BRUTO

2022

\$15,17

billones

GRÁFICA COMPARATIVA:

\$13,59

billones



2021

\$15,17

billones



2022

11,7%

Variación positiva

Variación positiva del 11,7% en comparación
con el recaudo bruto de diciembre de 2021.

Impuestos con mayor participación en el recaudo bruto en diciembre de 2022

Concepto	Valor recaudo	Participación
Retención Renta	\$7.317.180	48,2%
Aduanas	\$4.604.570	30,3%
GMF	\$1.228.366	8,1%
Demás Impuestos	\$2.022.170	13,3%
Total	\$15.172.286	100.0%%

- Recaudo tributos asociados a la actividad económica interna en diciembre de 2022:

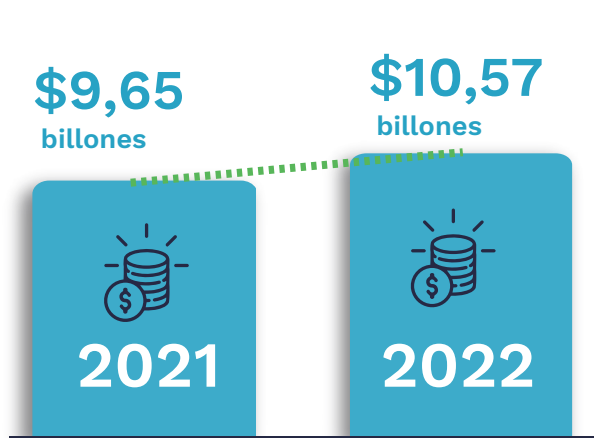

La participación en el recaudo bruto de los tributos asociados a la actividad económica interna en diciembre de 2022 fue del **69,7%**.

- Recaudo tributos asociados al comercio exterior en diciembre de 2022:

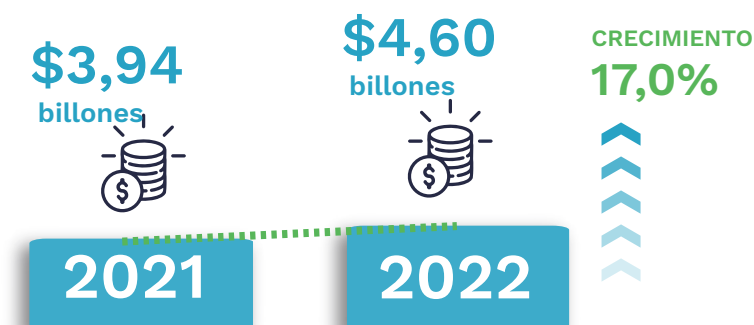

La participación en el recaudo bruto de los tributos asociados al comercio exterior en diciembre de 2022 fue del **30,3%**.

- Recaudo con Títulos de Devolución de Impuestos - TIDIS en diciembre de 2022: **\$1,36 billones** con una variación positiva frente a diciembre de 2021 de **18,81%**.



Régimen Simple de Tributación:



Recaudo por
concepto de RST
en 2022:

\$1,19
billones



Recaudo por concepto Impuesto
de Industria y Comercio –
ICAC en 2022:

\$116.785
millones



Total inscritos con
corte a diciembre
de 2022:

76.272
contribuyentes



Gestión Fiscalización



En 2022:

\$6.8 billones

%

cumplimiento
de meta anual

121,75%

Fiscalización Tributaria:



\$5.8 billones

Cumplimiento de la meta anual: **128%**

Fiscalización Internacional:



\$73.277 millones

Cumplimiento de la meta anual: **101%**

Fiscalización Aduanera:



\$715.985 millones

Cumplimiento de la meta anual: **84%**

Gestión de control cambiario:



\$181.997 millones

Cumplimiento de la meta anual: **143%**

Resultados lucha contra la evasión

Recaudo por gestión en 2022

Como fruto de las acciones de lucha contra la evasión y el contrabando, entre enero y diciembre de 2022 se logró por gestión **\$33,4 billones**, los cuales se discriminan así:



\$33,4
billones



Ingresos efectivos

\$26,6

billones



Gestión por fiscalización

\$6,8

billones

En comparación con 2021 se evidencia un crecimiento de **37,7%**.

Esfuerzos contra la evasión



Acciones de cobro:

- En diciembre se adelantaron **14.106** acciones dirigidas a la recuperación de cartera en mora por un valor de **\$2,62 billones**.
- En 2022 se realizaron **146.245** acciones de cobro sobre una cartera morosa de **\$16,46 billones**.
- Durante 2022 se otorgaron **1.745** facilidades de pago por una cartera morosa de **\$351.282 millones**.



Resultado de aprehensiones

Resultados consolidados 2022

APREHENSIONES DIAN	Acumulado 01 de Enero al 31 de Diciembre de 2021		Acumulado 01 de Enero al 31 de Diciembre de 2022		Variación % 2021-2022	
	Cant. Apreh.	Valor Avalúo Apreh. (\$)	Cant. Apreh.	Valor Avalúo Apreh. (\$)	Cant. Apreh.	Valor Apreh.
TOTALES	45.797	443.428.320.304	39.409	444.253.808.132	-13,9%	0,2%

Fuente: Subdirección de Gestión de Fiscalización Aduanera, Planilla No.3 de Aprehensiones.
Nota: Resultados 01 de enero al 31 de diciembre de 2021-2022

Resultado de aprehensiones

Sectores más representativos y avalúo:

	Acumulado 01 de Enero al 31 de Diciembre de 2021		Acumulado 01 de Enero al 31 de Diciembre de 2022		Variación % 2021-2022		Participación % 2022	
	Cant. Apreh.	Valor Avalúo Apreh. (\$)	Cant. Apreh.	Valor Avalúo Apreh. (\$)	Cant. Apreh.	Valor Apreh.	Cant. Apreh.	Valor Apreh.
1	10.677	100.017.116.858	7.947	103.328.715.119	-25,6%	3,3%	20,2%	23,3%
2	4.205	81.140.888.139	4.265	60.045.132.195	1,4%	-26,0%	10,8%	13,5%
3	3.409	25.407.772.872	3.478	36.211.002.597	2,0%	42,5%	8,8%	8,2%
4	8.840	29.402.697.819	6.345	32.865.169.162	-28,2%	11,8%	16,1%	7,4%
5	1.753	10.478.532.722	2.840	25.736.932.525	62,0%	145,6%	7,2%	5,8%
6	3.621	33.111.470.628	2.850	25.383.981.645	-21,3%	-23,3%	7,2%	5,7%
7	776	22.690.840.607	970	22.976.521.420	25,0%	1,3%	2,5%	5,2%
8	1.074	11.498.005.684	1.258	20.114.688.477	17,1%	74,9%	3,2%	4,5%
9	1.395	13.274.236.355	1.260	17.627.383.698	-9,7%	32,8%	3,2%	4,0%
10	1.015	16.223.494.298	1.067	15.097.453.094	5,1%	-6,9%	2,7%	3,4%
11	9.032	100.183.264.322	7.129	84.866.828.201	-21,1%	-15,3%	18,1%	19,1%
12	45.797	443.428.320.304	39.409	444.253.808.132	-13,9%	0,2%	100%	100%

1. Materias textiles y sus manufacturas (Capítulo 50 al 63 del arancel de aduanas)
2. Máquinas, aparatos y material eléctrico y sus partes; Aparatos de grabación o reproducción de sonido, de imagen y sus partes y accesorios (Capítulo 85 del arancel de aduanas)
3. Materias plásticas y sus manufacturas (Capítulo 39 y 40 del arancel de aduanas)
4. Calzado, polainas y artículos análogos; partes de estos artículos (Capítulo 64 del arancel de aduanas)
5. Manufacturas de piedra, yeso, cemento, amianto (asbesto), mica o materias análogas; productos cerámicos; vidrio y manufacturas de vidrio. (Capítulo 68 al 70 del arancel de aduanas)
6. Productos de las industrias químicas o de las industrias conexas (Capítulo 28 al 38 del arancel de aduanas)
7. Máquinas, aparatos y artefactos mecánicos; partes de estas máquinas y aparatos (Capítulo 84 del arancel de aduanas)
8. Juguetes, juegos y artículos para recreo o deporte; sus partes y accesorios (Capítulo 95 del arancel de aduanas)
9. Instrumentos y aparatos de óptica, fotografía o cinematografía; Aparatos de relojería; Instrumentos musicales; sus partes y accesorios (Capítulo 90 al 92 del arancel de aduanas)
10. Perlas finas o cultivadas, piedras preciosas o semipreciosas, metales preciosos, manufacturas de estas materias; Bisutería; Monedas (Capítulo 71 del arancel de aduanas)
11. Los Demás Sectores
12. Totales

Fuente: Subdirección de Fiscalización Aduanera, Planilla No.3 de Aprehensiones.

Nota: Resultados 01 de enero al 31 de diciembre de 2021-2022.

Seccionales más representativas y avalúo:

DIRECCION SECCIONAL	Acumulado 01 de Enero al 31 de Diciembre de 2021		Acumulado 01 de Enero al 31 de Diciembre de 2022		Variación % 2021-2022		Participación % 2022	
	Cant. Apreh.	Valor Avalúo Apreh. (\$)	Cant. Apreh.	Valor Avalúo Apreh. (\$)	Cant. Apreh.	Valor Apreh.	Cant. Apreh.	Valor Apreh.
1 BOGOTÁ	5.506	103.496.026.127	4.300	87.690.028.084	-21,9%	-15,3%	10,9%	19,7%
2 CALI	3.551	68.962.426.420	3.722	69.076.684.219	4,8%	0,2%	9,4%	15,5%
3 MEDELLÍN	3.349	46.388.692.125	3.842	46.304.470.701	14,7%	-0,2%	9,7%	10,4%
4 CARTAGENA	819	24.656.096.919	966	31.570.845.481	17,9%	28,0%	2,5%	7,1%
5 BUENAVENTURA	434	26.020.393.717	443	26.232.517.020	2,1%	0,8%	1,1%	5,9%
6 BARRANQUILLA	2.116	21.487.169.868	2.233	24.991.256.986	5,5%	16,3%	5,7%	5,6%
7 BOGOTÁ-AEROPUERTO EL DORADO	314	15.855.375.740	1.654	22.223.458.121	426,8%	40,2%	4,2%	5,0%
8 SANTA MARTA	2.925	14.917.119.472	2.782	19.780.088.472	-4,9%	32,6%	7,1%	4,5%
9 CÚCUTA	3.531	8.128.116.529	2.062	19.288.550.694	-41,6%	137,3%	5,2%	4,3%
10 IPIALES	3.882	13.132.062.431	2.340	16.642.191.514	-39,7%	26,7%	5,9%	3,7%
Las Demás Seccionales	19.370	100.384.840.955	15.065	80.453.716.840	28,6%	24,8%	38,2%	18,1%
TOTALES	45.797	443.428.320.304	39.409	444.253.808.132	-13,9%	0,2%	100%	100%

Fuente: Subdirección de Fiscalización Aduanera, Planilla No.3 de Aprehensiones.

Nota: Resultados 01 de enero al 31 de diciembre de 2021-2022.



Informe de recaudo, lucha contra la evasión y el contrabando 2022

Consulta esta información en
www.dian.gov.co y nuestras redes sociales:



facebook/diancol



dian



@diancolombia



@diancolombia



/company

DIAN[®]